

YSR Cheyutha – Rural Retail Help Document

**Login Screen (With Mobile Number) :**

- గ్రామ / వార్డ్ సచివాలయం మ్యాప్ ఐన cc మొబైల్ నెంబర్ ఎంటర్ చేసిన తర్వాత GET OTP మీద క్లిక్ చేయాలి.
- మీ SMS Inbox లో OTP వస్తుంది . ఆ OTP ని క్రింద చూపించిన స్క్రీన్ లో ఎంటర్ చేసి OK నొక్కాలి.
- మీ OTP మ్యాప్ అయితే మీకు Home Screen కనపడుతుంది.
- ఒకవేళ మీరు గ్రామ / వార్డ్ సచివాలయం మ్యాప్ మ్యాప్ చేయకుండా మీ మొబైల్ నెంబర్ ఎంటర్ చేసి Get OTP క్లిక్ చేస్తే మీకు ఎర్రర్ మెసేజ్ కనపడుతుంది.

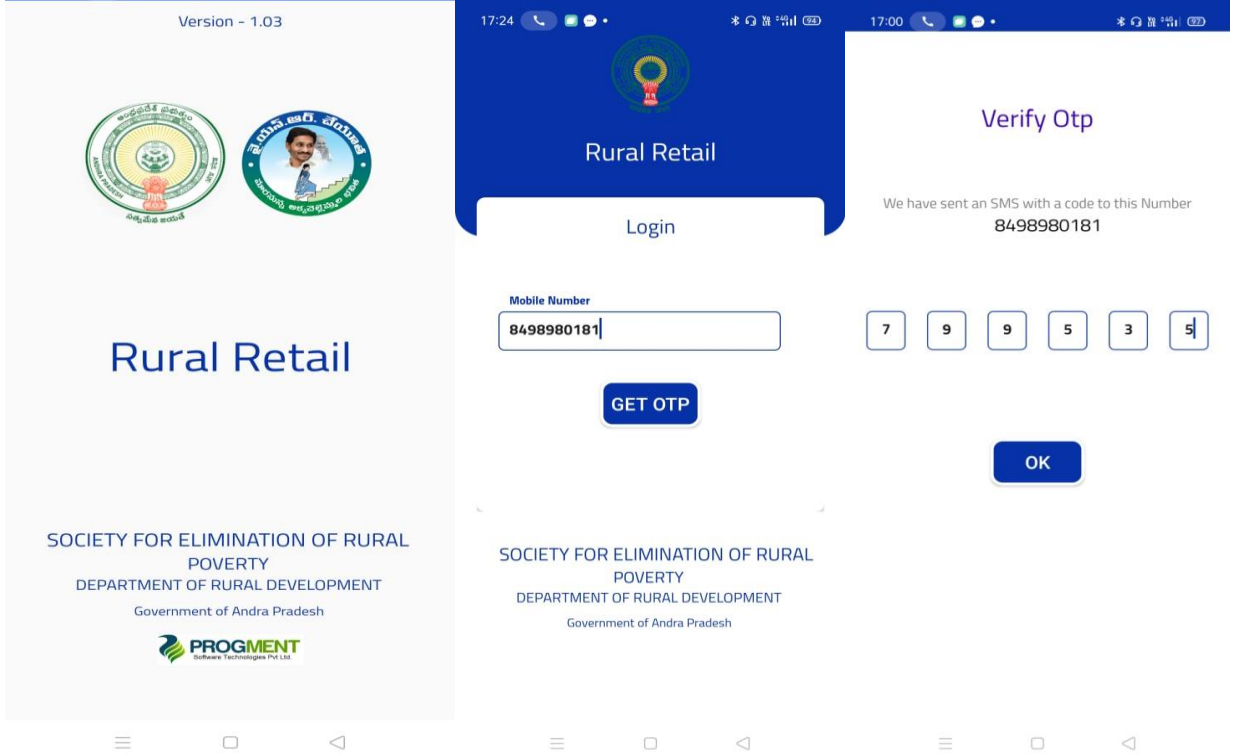
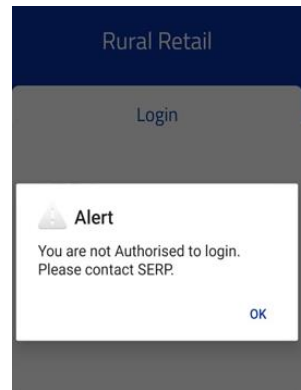

YSR Cheyutha – Rural Retail Help Document

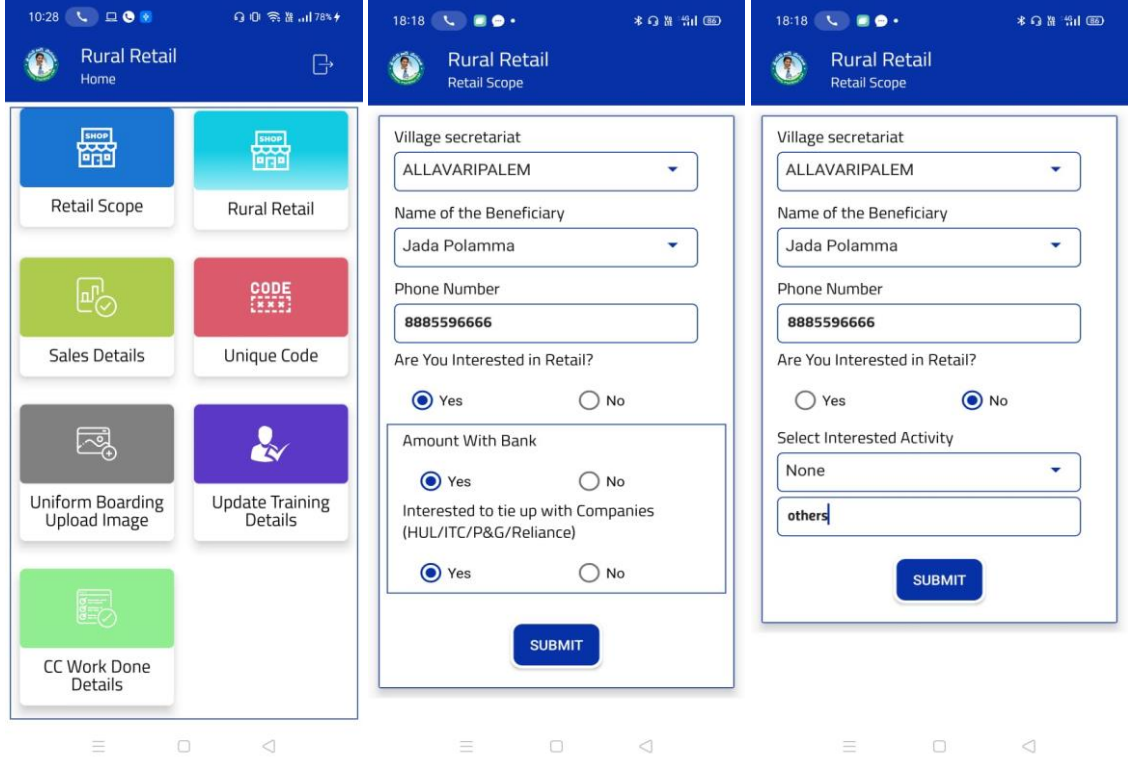

1. Retail Scope డేటా ఎంట్రీ చేయు విధానం:

- హోం స్క్రీన్ లో Retail Scope మీద క్లిక్ చేయండి.
- ఆ CC యొక్క గ్రామ / వార్డ్ సచివాలయాలు కనపడుతాయి(ఏవైతే మీరు Google Sheet లో Update చేసినవి).
- మీరు డేటా ఎంట్రీ చేయాల్సిన గ్రామ / వార్డ్ సచివాలయం Select చేసుకున్న తర్వాత మీకు లభిదారుని పేర్లు కనపడుతాయి.
- మీరు డేటా ఎంట్రీ చేయాల్సిన లభిదారుని పేరు select చేసుకోండి.
- తర్వాత మొబైల్ నెంబర్ , పిన్ కోడ్ , కిరానా షాప్ పెట్టుకోవటానికి ఇష్టం గా ఉంటే Yes అని లేకపోతే No అని అప్డేట్ చేయండి.
 - Yes అయితే బ్యాంకు లో amount ఉందా లేదా అని select చేసుకోవాలి.
 - తరువాత Companies తో Tie Up కి ఇష్టంగా ఉన్నారా లేదా అని select చేసుకోవాలి. ఇష్టం లేనట్లైతే Reason ఎంటర్ చేసి Submit చేయాలి.
 - No అయితే వేరే Activity నందు ఇష్టం ఉన్నట్లయితే ఆ Activity ని select చేసుకోవాలి.
 - ఏ Activity నందు ఇష్టం లేకపోతే Reason ఎంటర్ చేసి Submit చేయాలి.

YSR Cheyutha – Rural Retail Help Document

2. Rural Retail డేటా ఎంట్రీ చేయు విధానం:

- హోం స్క్రీన్ లో Rural Retail మీద క్లిక్ చేయండి.
- ఆ CC యొక్క గ్రామ / వార్డ్ సచివాలయాలు కనపడుతాయి(ఏవైతే మీరు Google Sheet లో Update చేసినవి).
- మీరు డేటా ఎంట్రీ చేయాల్సిన గ్రామ / వార్డ్ సచివాలయం Select చేసుకున్న తర్వాత మీకు లభింపదారుని పేర్లు కనపడుతాయి.
- మీరు డేటా ఎంట్రీ చేయాల్సిన లభింపదారుని పేరు select చేసుకోండి.
- మీరు ఇంతకాముందే వివరాలు ఎంటర్ చేసి ఉన్నట్లయితే అవి కనపడుతాయి.

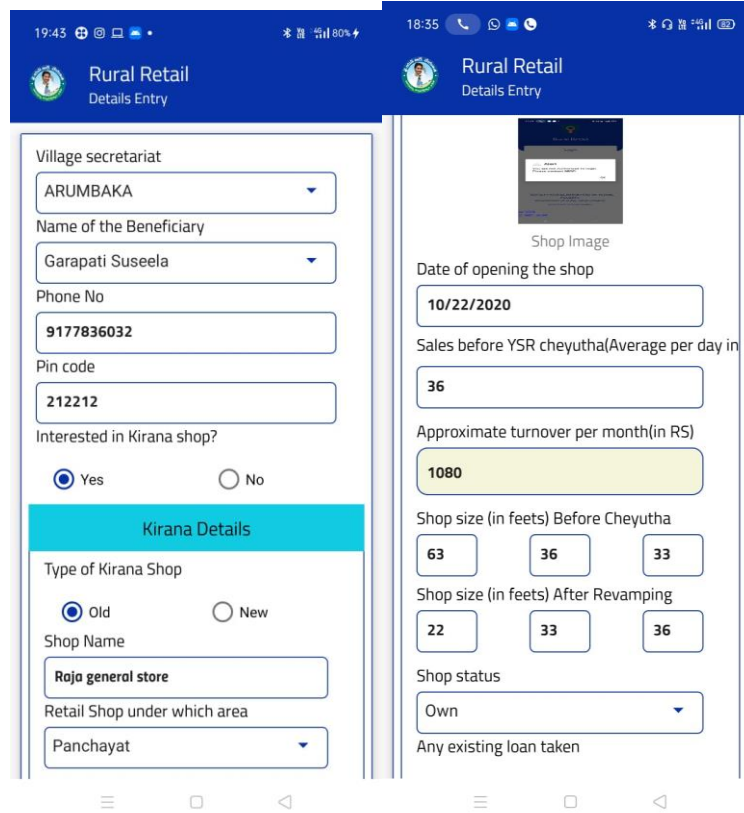

- తర్వాత మొబైల్ నెంబర్ , పిన్ కోడ్ , కిరానా షాప్ పెట్టుకోవటానికి ఇష్టం గా ఉంటే Yes అని లేకపోతే No అని select చేయండి.
- No అని select చేస్తే ఆ లభింపదారుని వివరాలు అంతటితో Submit చేయవచ్చు.
- ఒక వేళ Yes select చేసిన యెడల మిగతా వివరాలు క్రింద చెప్పిన విధంగా ఎంటర్ చేయాలి.
- కిరానా షాప్ కొత్తగా పెట్టుతున్నట్లైతే New అని లేదా పాతదైతే Old అని select చేయాలి.
- షాప్ పేరు మరియు ఆ షాప్ ఎక్కడ ఉందో select చేయండి.
- తరువాత షాప్ ఫోటో తీయండి.
- షాప్ ఎ తేదిన ఓపెన్ చేసారో ఎంటర్ చేయండి.

YSR Cheyutha – Rural Retail Help Document

- m. షాప్ పాతదైతే చేయూత స్కీం రాక ముందు రోజు వారి అమ్మకాలు ఎంత ఉందో ఎంటర్ చేయండి.
- n. నెల అమ్మకాల వివరాలు automatic గా fill అవుతుంది.
- o. షాప్ యొక్క వివరాలు (పొడవు, వెడల్పు , ఎత్తు) చేయూత స్కీం రాకముందు మరియు లబ్ధి పొందిన తర్వాత షాప్ వివరాలు ఎంటర్ చేయండి.
- p. సొంత / కిరాయి షాపు అని వివరాలు ఎంటర్ చేయాలి.
- q. షాప్ ద్వారా ఏదైనా బ్యాంకు నందు లోన్ తీసుకున్నార లేదా అని select చేయాలి.
- r. ఒకవేళ తీసుకున్నట్లయితే లోన్ installments కరెక్ట్ గా pay చేస్తుంటే Good అని లేదా Bad అని select చేయాలి.
- s. ఏ company తో Tie Up చేసుకోవాలో అని select చేసుకొని వాటికి సంబంధించిన products select చేసుకోండి.
- t. లబ్ధిదారునికి బ్యాంకు ద్వారా Financial Support కావాలంటే (చేయూత స్కీం లబ్ధి కాకుండా) Yes అని వద్దు అంటే No అని select చేసుకోండి.
- u. NO అయితే లబ్ధి దారుడు సొంతంగా ఎంత మొత్తం పెట్టుబడి పెట్టగలడో ఎంటర్ చేసి Submit క్లిక్ చేయవచ్చు .
- v. Yes అయితే Bank/Sthrenidhi/VO-CIF లో లోన్ మొత్తం ఎంత కావాలో ఎంటర్ చేయాల్సి వస్తుంది.
- i. Bank select చేసుకుంటే
 1. లోన్ అప్లికేషను బ్యాంకు నందు సబ్మిట్ చేసారా లేదా అని select చేయాలి.
 - a. ఒక వేల చేయనట్లైతే లోన్ amount ఎంత కావాలో ఎంటర్ చేసి Submit క్లిక్ చేయవచ్చు .
 - b. Yes అయితే మీకు చేయూత amount క్రెడిట్ ఐన బ్యాంకు వివరాలు visible అవుతాయి.
 - c. అప్లికేషను తేది select చేసుకొని లోన్ approve అయ్యిందా లేదా అని ఎంటర్ చేయాలి.
 - d. Approve అయితే Type of Loan లో Term/Over Draft ఎదో ఒకటి select చేసుకోవాలి.
 - e. టర్మ్ లోన్ అయితే No. Of Installments, Rate of Interest మరియు loan sanction date ఎంటర్ చేయాలి.
 - f. చివరగా Loan Amount ఎంటర్ చేసి Submit మీద క్లిక్ చేయాలి.
 - ii. Streenidhi/VO-CIF select చేసినట్లైతే Loan Amount ఎంటర్ చేసి Submit మీద క్లిక్

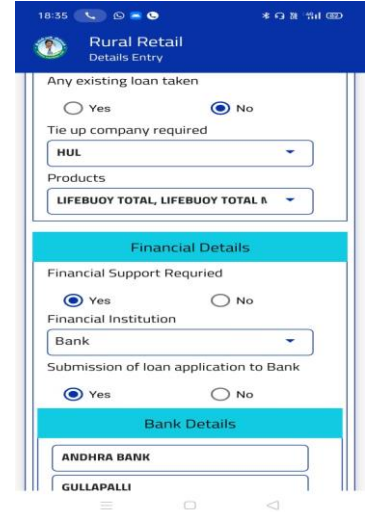

YSR Cheyutha – Rural Retail Help Document

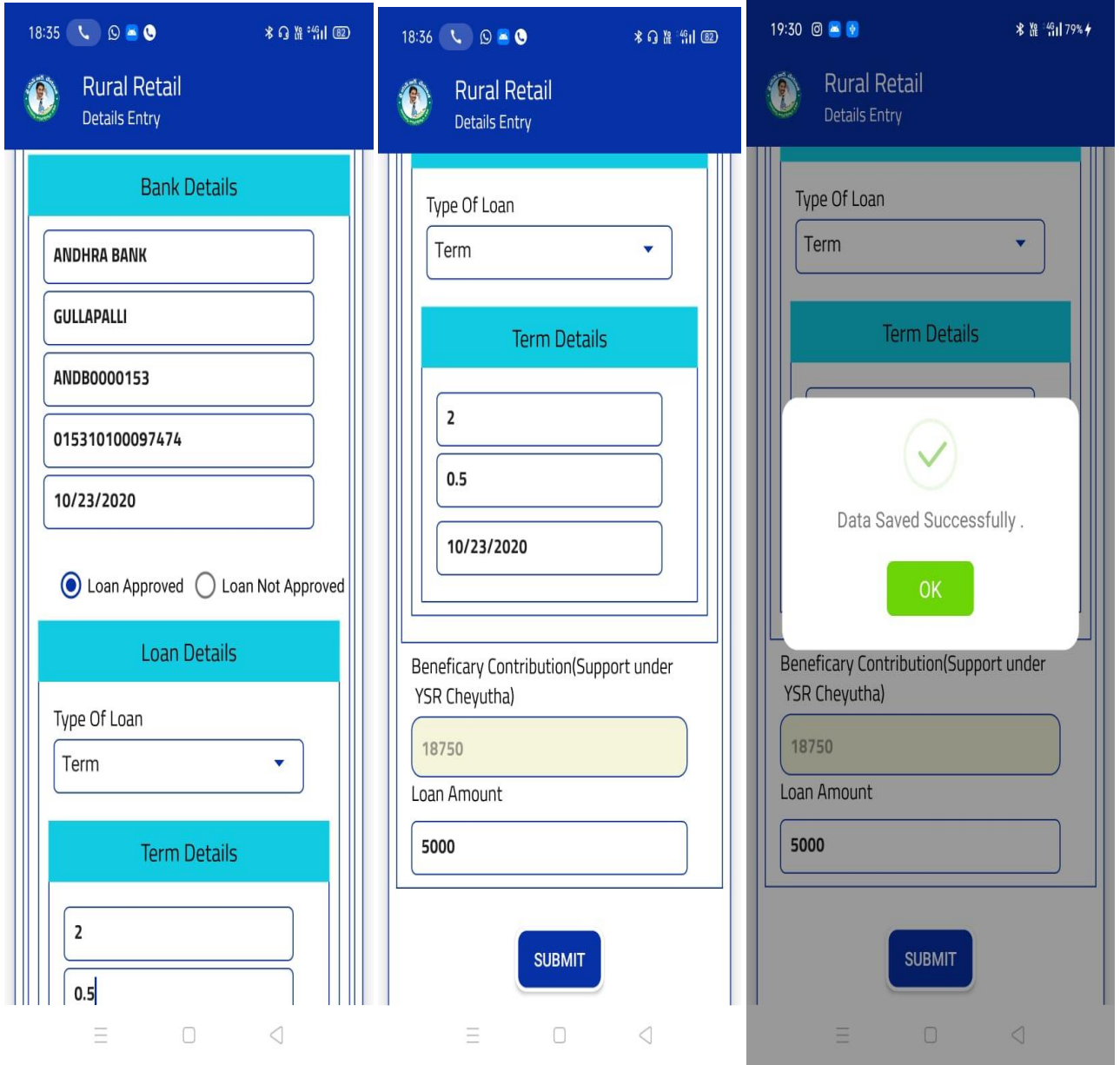

3. Sales Details డేటా ఎంట్రీ చేయు విధానం:

YSR Cheyutha – Rural Retail Help Document

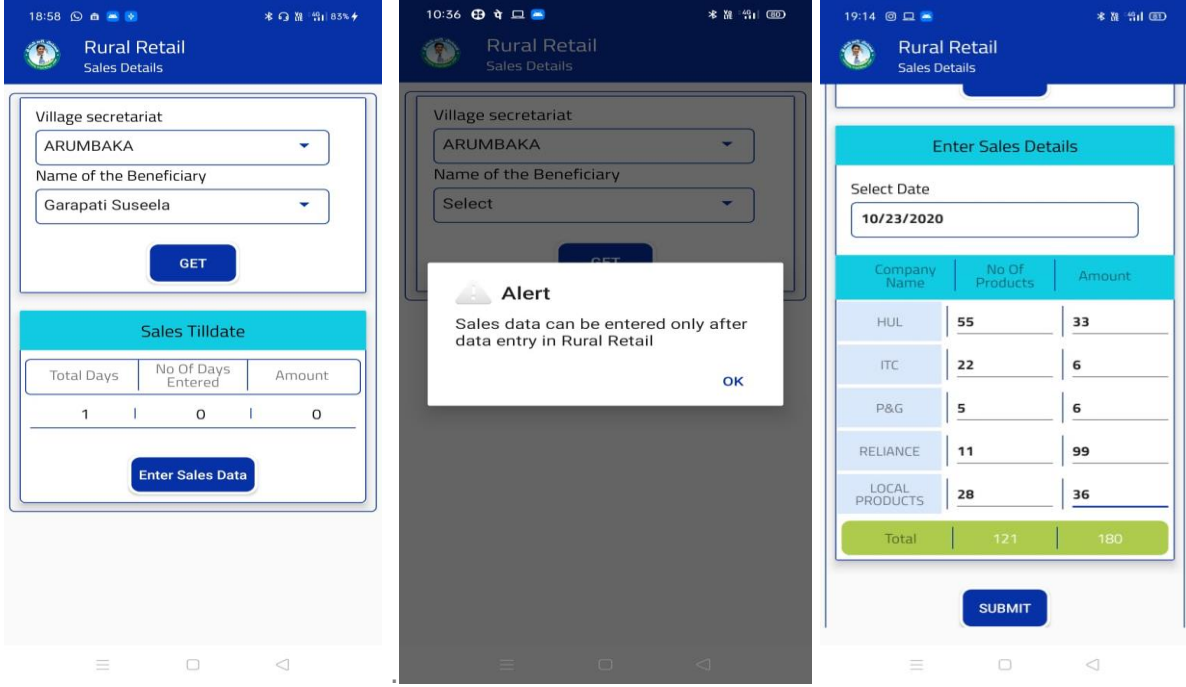

Company Name	No Of Products	Amount
HUL	55	33
ITC	22	6
P&G	5	6
RELIANCE	11	99
LOCAL PRODUCTS	28	36
Total	121	180

- హోం స్క్రీన్ లో Rural Retail మీద క్లిక్ చేయండి.
- ఆ CC యొక్క గ్రామ / వార్డ్ సచివాలయాలు కనపడుతాయి(ఏవైతే మీరు Google Sheet లో Update చేసినవి).
- మీరు డేటా ఎంట్రీ చేయాల్సిన గ్రామ / వార్డ్ సచివాలయం Select చేసుకున్న తర్వాత మీకు లభిందారుని పేర్లు కనపడుతాయి.
- మీరు డేటా ఎంట్రీ చేయాల్సిన లభిందారుని పేరు select చేసుకోండి(ఎవరినైతే Rural Retail నందు డేటా ఎంట్రీ చేసి ఉంటారో వారు మాత్రం కనపడుతారు).
- మీరు Rural Retail నందు Shop Open Date వివరాలు ఎంటర్ చేసి ఉన్నట్లయితే మీరు ఎన్ని రోజులు Sales ఎంటర్ చేయాలి ఎన్ని చేసారో కనపడుతాయి, మీరు Rural Retail నందు Shop Open Date ఎంటర్ చేయనట్లైతే పై చూపిన విధంగా ఎర్రర్ వస్తుంది.
- వివరాలు కనపడిన తర్వాత Enter Sales Data మీద క్లిక్ చేసి Select Date ఎంటర్ చేయాలి (Shop Open Date నుంచి ఈ రోజు వరకు మాత్రమే మీకు calendar నందు తేదీలు కనపడుతాయి)
- Date select చేసిన వెంటనే ఆరోజున Company వారిగా ఎన్ని Products sale చేసినది మరియు ఎంత మొత్తం (రూపాయలలో) ఎంటర్ చేసిన తరువాత లభిందారునితో selfie photo తీసుకొని Submit క్లిక్ చేయాలి.

4. Unique Code Details డేటా ఎంట్రీ చేయు విధానం:

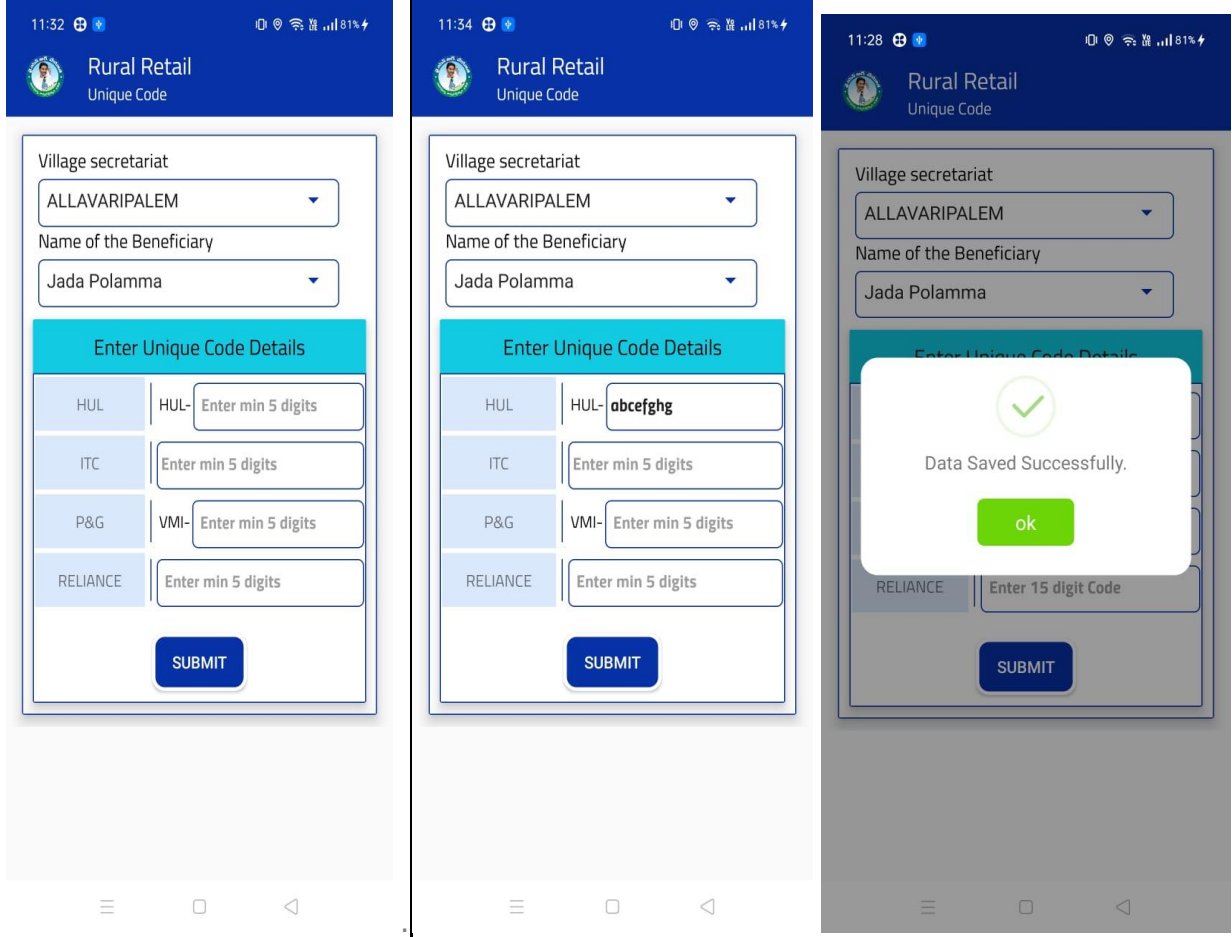

The screenshots illustrate the process of entering unique code details in the Rural Retail app. The interface includes a header with the app name and a dropdown for the village secretariat. Below this, there are dropdowns for the beneficiary's name and a section for entering unique code details. This section contains four rows, each with a category (HUL, ITC, P&G, RELIANCE) and a corresponding input field. A 'SUBMIT' button is located at the bottom of the form. The third screenshot shows a confirmation dialog box with a green checkmark and the text 'Data Saved Successfully.', with an 'ok' button to dismiss the message.

- హోం స్క్రీన్ లో **Unique Code** మీద క్లిక్ చేయండి.
- ఆ CC యొక్క గ్రామ / వార్డ్ సచివాలయాలు కనపడుతాయి(ఏవైతే మీరు Google Sheet లో Update చేసినవి).
- మీరు డేటా ఎంట్రీ చేయాల్సిన గ్రామ / వార్డ్ సచివాలయం Select చేసుకున్న తర్వాత మీకు లబ్ధిదారుని పేర్లు కనపడుతాయి.
- మీరు డేటా ఎంట్రీ చేయాల్సిన లబ్ధిదారుని పేరు select చేసుకోండి(ఎవరినైతే Rural Retail నందు డేటా ఎంట్రీ చేసి ఉంటారో వారు మాత్రం కనపడుతారు).
- మీకు అవసరమైన కంపెనీ వెన్డోర్ కోడ్ను ఎంటర్ చేసి డేటా సేవ్ చేయండి.

YSR Cheyutha – Rural Retail Help Document

5. Uniform Board Upload Image డేటా ఎంట్రీ చేయు విధానం:

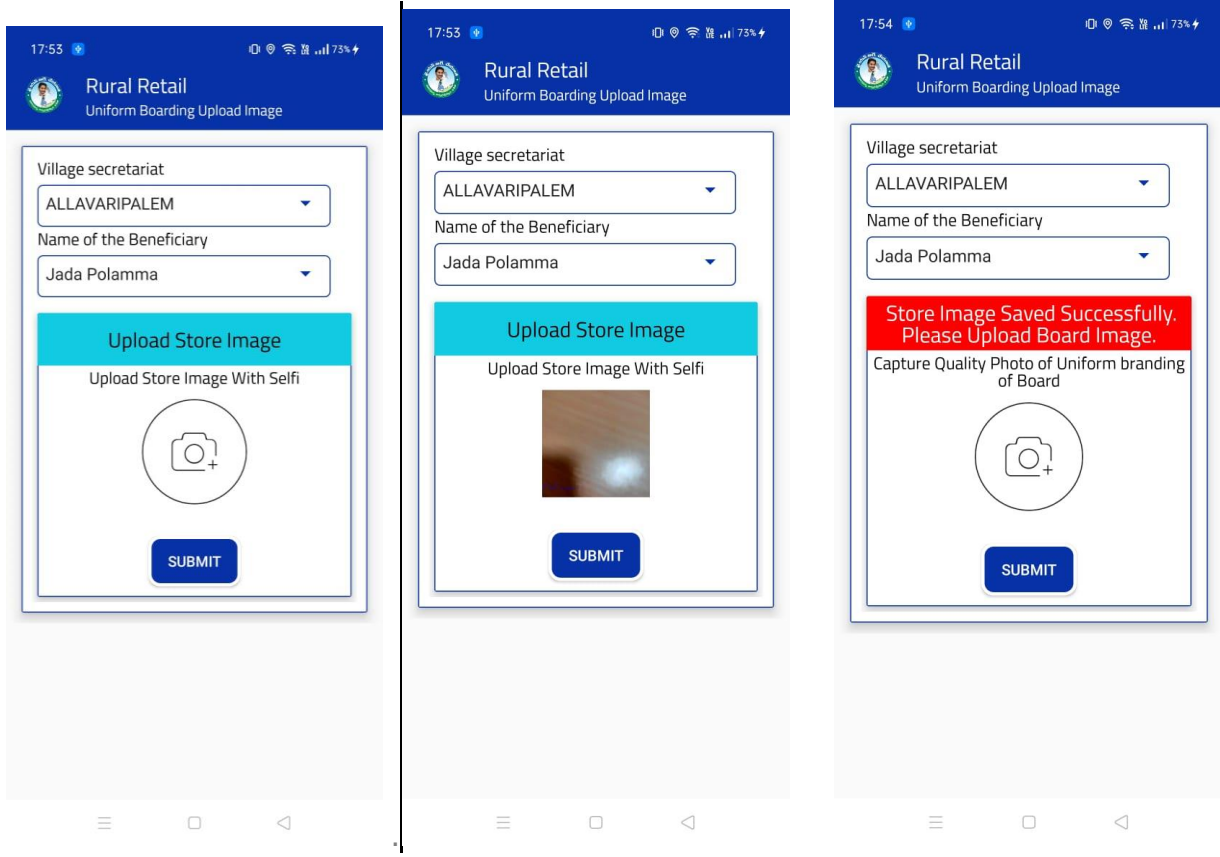

- హోం స్క్రీన్ లో **Uniform Board Upload Image** మీద క్లిక్ చేయండి.
- ఆ CC యొక్క గ్రామ / వార్డ్ సచివాలయాలు కనపడుతాయి(ఏవైతే మీరు Google Sheet లో Update చేసినవి).
- మీరు డేటా ఎంట్రీ చేయాల్సిన గ్రామ / వార్డ్ సచివాలయం Select చేసుకున్న తర్వాత మీకు లభిదారుని పేర్లు కనపడుతాయి.
- మీరు డేటా ఎంట్రీ చేయాల్సిన లభిదారుని పేరు select చేసుకోండి(ఎవరినైతే Rural Retail నందు డేటా ఎంట్రీ చేసి ఉంటారో వారు మాత్రం కనపడుతారు).
- ఇమేజ్ మీద క్లిక్ చేసి స్టోర్ ఇమేజ్ని అప్లోడ్ చేసిన తరువాత సబ్మిట్ బటన్ మీద క్లిక్ చేయండి.

YSR Cheyutha – Rural Retail Help Document

17:55 Rural Retail
Uniform Boarding Upload Image

Village secretariat
ALLAVARIPALEM

Name of the Beneficiary
Jada Polamma

**Store Image Saved Successfully.
Please Upload Board Image.**

Capture Quality Photo of Uniform branding
of Board



SUBMIT

17:55 Rural Retail
Uniform Boarding Upload Image

Village secretariat
ALLAVARIPALEM

Name of the Beneficiary
Jada Polamma

Store Image Saved Successfully.

Board Image Saved

OK

SUBMIT

- f. స్టోర్ ఇమేజ్ సేవ్ చేసిన తరువాత ఇమేజ్ మీద క్లిక్ చేసి బోర్డు ఇమేజ్ను అప్లోడ్ చేసిన తరువాత సబ్మిట్ బటన్ మీద క్లిక్ చేయండి

6. Update Training Details డేటా ఎంట్రీ చేయు విధానం:

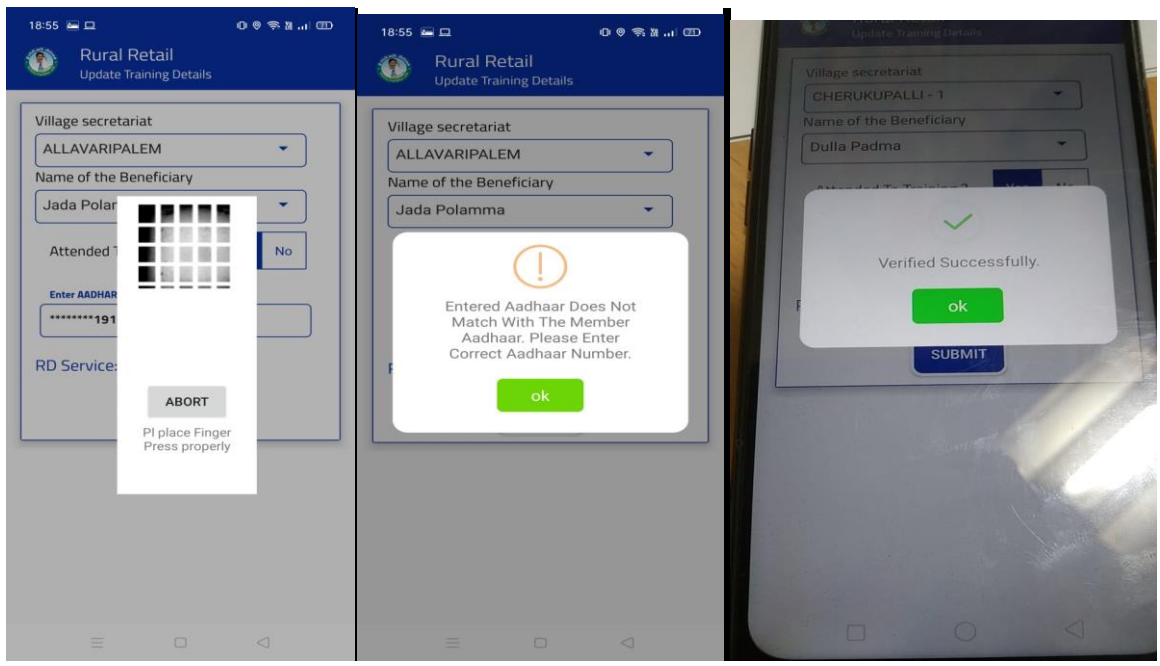
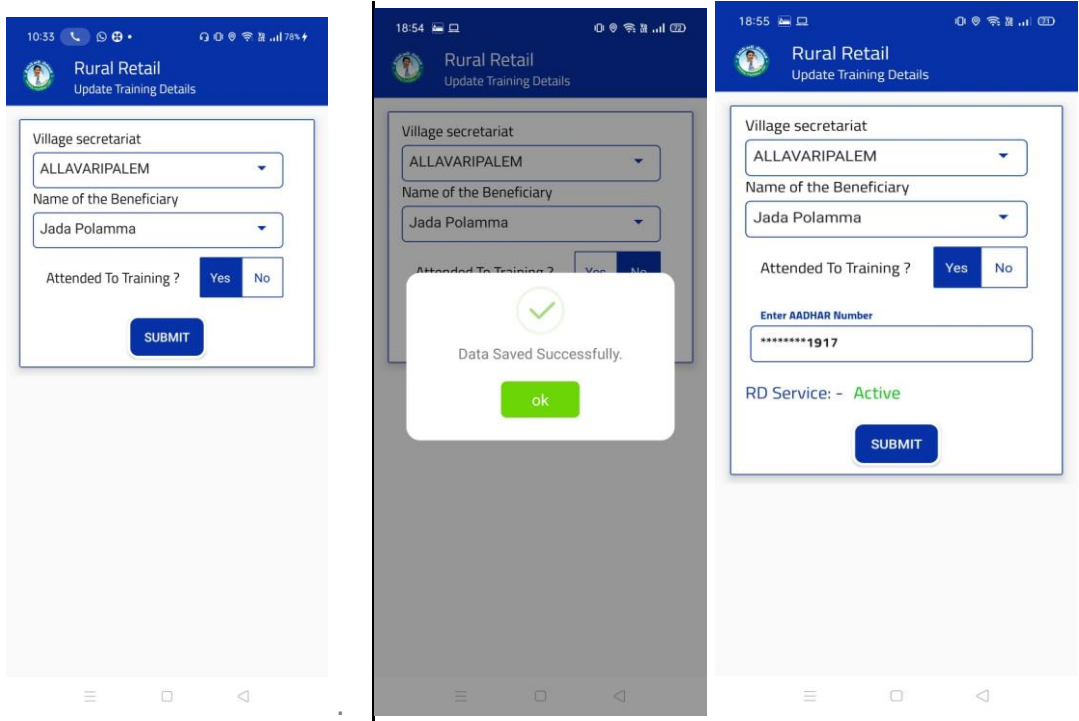

- a. హోం స్క్రీన్ లో **Update Training Details** మీద క్లిక్ చేయండి.
- b. ఆ CC యొక్క గ్రామ / వార్డ్ సచివాలయాలు కనపడుతాయి(ఏవైతే మీరు Google Sheet లో Update చేసినవి).
- c. మీరు డేటా ఎంట్రీ చేయాల్సిన గ్రామ / వార్డ్ సచివాలయం Select చేసుకున్న తర్వాత మీకు లభిదారుని పేర్లు కనపడుతాయి.
- d. మీరు డేటా ఎంట్రీ చేయాల్సిన లభిదారుని పేరు select చేసుకోండి(ఎవరినైతే Rural Retail నందు డేటా ఎంట్రీ చేసి ఉంటారో వారు మాత్రం కనపడుతారు).
- e. లభిదారుడు శిక్షణ కి అలెండ్ కాకపోతే “No” అని ఎంపిక చేసుకున్న తరువాత సబ్మిట్ బటన్ మీద క్లిక్ చేయండి..
- f.
- g. లభిదారుడు శిక్షణ కి అలెండ్ అయితే “Yes” ఎంపిక చేసుకున్న తరువాత RD Device కనెక్షన్స్ చేయాలి ..
- h. ఆధార్ నెంబర్ ఎంటర్ చేసిన తరువాత బటన్ మీద క్లిక్ చేయండి..
- i. బటన్ మీద క్లిక్ చేసిన మీకు ఫింగర్ ప్రింట్ కనబడుతుంది. మీ వేలిముద్ర వేసిన తరువాత మీ ఆధార్ నెంబర్ వుంటే వెరిఫై అవుతుంది. లేక పోతే మీ ఆధార్ నెంబర్ సరిఅయినది కాదు ,అని అలెర్ట్ కనిపిస్తుంది.

7. CC Work Done Details డేటా ఎంట్రీ చేయు విధానం:

YSR Cheyutha – Rural Retail Help Document

16:38 Rural Retail CC WorkDone Details

Village secretariat
ALLAVARIPALEM

Name of the Beneficiary
Jada Polamma

GET DETAILS

18:06 Rural Retail CC WorkDone Details

Village secretariat
ALLAVARIPALEM

Name of the Beneficiary
Jada Polamma

CC Work Done DETAILS

రిట్టెల్ షాపుకు ఏర్పడు చేసిన బోర్డు నల్లీశంధిన సమూహా ప్రకారం ఉందా? అవును కాదు

కాల్ సెంటర్ నుండి పంపిన స్టాక్ రిట్టెల్ షాపుకు అంటుంది ఉందా? అవును కాదు

కాల్ సెంటర్ ఫోన్ నంబర్ రిట్టెల్ షాపు యజమానికి తెలుసా? అవును కాదు

పార్ట్నర్ కంపెనీ మీకు విక్రేత కోడ్ ఇచ్చిందా? (ITC/HUL/P&G/Reliance) అవును కాదు

చేయూల్ లబ్ధిదారునికి బ్యాంక్ లింకేజీ అందిందా? అవును కాదు

బ్యాంకు నుండి మంజూరు అవును కాదు

18:07 Rural Retail CC WorkDone Details

చేయూల్ లబ్ధిదారునికి బ్యాంక్ లింకేజీ అందిందా? అవును కాదు

బ్యాంకు నుండి మంజూరు అయిన లోన్ అమౌంట్ (రూపాయలలో)

బ్యాంకు నుంచి డ్రా చేసిన లోన్ అమౌంట్ (రూపాయలలో)

ఇప్పటి వరకు భాగస్వామ్య కంపెనీలకు (ITC/HUL/P&G/Reliance) సరకు ఆర్డర్ (ఇండెంట్) ఇచ్చారా? అవును కాదు

ఆర్డర్ ఇప్పటి వరకు కంపెనీకి ఇచ్చారా? ITC/HUL/P&G/Reliance

అనుసంధాన కంపెనీ (Partner company) వారు సరకు సమయానికి పంపిస్తున్నారా? అవును కాదు

ఏమైన అమ్ముడు పోనీ సరకు షాపులో ఉన్నాయా? అవును కాదు

రిట్టెల్ షాపుల యజమాని మండలలో జరిగిన రిట్టెల్ లీ/కిరణా పై శిక్షణ పొంది ఉన్నారా? అవును కాదు

18:07 Rural Retail CC WorkDone Details

అనుసంధాన కంపెనీ (Partner company) వారు సరకు సమయానికి పంపిస్తున్నారా? అవును కాదు

ఏమైన అమ్ముడు పోనీ సరకు షాపులో ఉన్నాయా? అవును కాదు

రిట్టెల్ షాపుల యజమాని మండలలో జరిగిన రిట్టెల్ లీ/కిరణా పై శిక్షణ పొంది ఉన్నారా? అవును కాదు

సి.సి గారు షాపు దగ్గర నుండి లోకేషన్ షిరింగ్ తో సెల్ఫీ ఫోటో ఆన్లైన్ యాన్ లో పెట్టారా? అవును కాదు

రిట్టెల్ షాపుకు ఉన్నా బ్రాండ్ బోర్డు ఆన్లైన్ లో యాన్ లో అప్లోడ్ చేసారా? అవును కాదు

గత వారం రోజులలో జరిగిన అమ్ముకాల విలువ - (టర్నోవర్) (రూపాయలలో)

అప్లోడ్ చేయండి

18:08 Rural Retail CC WorkDone Details

అనుసంధాన కంపెనీ (Partner company) వారు సరకు సమయానికి పంపిస్తున్నారా? అవును కాదు

ఏమైన అమ్ముడు పోనీ సరకు షాపులో ఉన్నాయా? అవును కాదు

రిట్టెల్ షాపుల యజమాని మండలలో జరిగిన రిట్టెల్ లీ/కిరణా పై శిక్షణ పొంది ఉన్నారా? అవును కాదు

ఆన్లైన్ లో యాన్ లో అప్లోడ్ చేసారా? అవును కాదు

గత వారం రోజులలో జరిగిన అమ్ముకాల విలువ - (టర్నోవర్) (రూపాయలలో)

అప్లోడ్ చేయండి

Data Saved Successfully.
ok

YSR Cheyutha – Rural Retail Help Document

- a. హోం స్క్రీన్ లో **CC Work Done Details** మీద క్లిక్ చేయండి.
- b. ఆ CC యొక్క గ్రామ / వార్డ్ సచివాలయాలు కనపడుతాయి(ఏవైతే మీరు Google Sheet లో Update చేసినవి).
- c. మీరు డేటా ఎంట్రీ చేయాల్సిన గ్రామ / వార్డ్ సచివాలయం Select చేసుకున్న తర్వాత మీకు లబ్ధిదారుని పేర్లు కనపడుతాయి.
- d. మీరు డేటా ఎంట్రీ చేయాల్సిన లబ్ధిదారుని పేరు select చేసుకోండి(ఎవరినైతే Rural Retail నందు డేటా ఎంట్రీ చేసి ఉంటారో వారు మాత్రం కనపడుతారు).
- e. Get Details బటన్ మీద క్లిక్ చేసిన తరువాత “ సి సి వర్క్ డన్ డీటైల్స్ ” కనిపిస్తాయి.
- f. ఇచ్చిన డీటైల్స్ ప్రకారం సరైన సమాధానం ఎంచుకొని అప్లోడ్ బటన్ మీద క్లిక్ చేయండి.